

保存版

2023年4月

生活応援



労福協
ライフサポート
カード事業

提携店ガイドブック



使って得する
サポートカード



一般社団法人

福岡県労働者福祉協議会

福岡県労福協からのご案内

□ はじめに

福岡県労福協は、多くの勤労者の方々の相互扶助による福祉の増進や生活サポートを通じ、皆さんのより良い生活づくりを応援していくことを労働者福祉運動の中心に据えています。その一環として、各種施設との特典利用契約を締結し、会員の皆さん並びにご家族の皆さんへの生活サポートを行っているのが、「労福協ライフサポートカード」事業です。

□ 提携店ガイドブック

1. このガイドブックは、労福協ライフサポートカード事業の内容及び利用方法をまとめたものです。
2. 提携店をご利用になる場合は、必ず事前に予約し、「労福協ライフサポートカード」を利用する旨を伝えてください。
3. 提携店との契約内容についてのお問い合わせは、福岡県労福協（092-263-3141）もしくはは直接、提携店へお電話ください。

□ 会員証

1. 提携店の優待サービスを受けようとする場合は会員証が必要です。「労福協ライフサポートカード」に必要事項を記入し、提携店利用時にフロント等へ提出してください。
2. 「労福協ライフサポートカード」は、福岡県労福協及び会員団体事務局に常備していますので、必要な方は申し出ください。ホームページからもダウンロード出来ますので活用してください。

[会員団体名]

- 日本労働組合総連合会福岡県連合会
- 九州労働金庫福岡県本部
- こくみん共済coop福岡推進本部
- 福岡県生活協同組合連合会
- 北九州総合労働会館
- 福岡県筑紫・朝倉地域労働者福祉協議会
- 福岡県北九州地域労働者福祉協議会
- 福岡県遠賀川地域労働者福祉協議会
- 福岡県南筑後地域労働者福祉協議会
- 福岡県北筑後地域労働者福祉協議会
- 福岡地域労働者福祉推進協議会
- 京築・田川地域労働者福祉協議会

HP用 会員証

労福協ライフサポートカード	
FUKUOKA ROFUKUKYO LIFE SUPPORT CARD	
利用年月日	年 月 日 (曜)
会 員 名	
所 属	
利用者氏名	

受付時に本券をフロントに提出して下さい。

一般社団法人 福岡県労働者福祉協議会
〒812-0025 福岡市博多区店屋町6番5号 小松ビル2階
TEL(092)263-3141 FAX(092)263-3121

カード記入用

労福協ライフサポートカード	
FUKUOKA ROFUKUKYO LIFE SUPPORT CARD	
利用年月日	年 月 日 (曜)
会 員 名	
所 属	
利用者氏名	

受付時に本券をフロントに提出して下さい。

福岡県労働者福祉協議会
〒812-0025 福岡市博多区店屋町6番5号 小松ビル2階
TEL(092)263-3141 FAX(092)263-3121



提携店一覧表

(2023年4月末現在)

Aグループ (宿泊・会議・宴会・婚礼など)

No.	施設名	所在地・電話番号	契約内容の概要
01	J R九州ステーションホテル 小倉	北九州市小倉北区浅野 1-1-1 TEL 093-521-5031	【宿泊】基本料金より500円引
02	福岡サンパレス ホテル&ホール	福岡市博多区築港本町 2-1 宿泊 TEL 092-272-1483 宴会・会議 TEL 092-272-1488 ブライダル TEL 092-282-0030	【宿泊】10%割引 【宴会】5%割引 【会議室】20%割引 【婚礼】料理・飲物 5%割引
03	アークホテルロイヤル 福岡天神	福岡市中央区天神 3-13-20 TEL 092-724-2222	【宿泊】シングル朝食付き 9,020円(税込) +宿泊税 200円
04	宝泉寺温泉 季の郷 山の湯	玖珠郡九重町宝泉寺温泉 TEL 0973-78-8111	【宿泊】1泊2食(税込、入湯税別) (平日)19,000円～ (休日前)22,000円～
05	和多屋別荘	嬉野市嬉野町大字下宿乙 738 TEL 0954-42-0210	【宿泊】10%割引 【飲食】10%割引 ※企画商品等 5%割引
06	リーガロイヤルホテル小倉	北九州市小倉北区浅野 2-14-2 TEL 093-531-1121	【宿泊】一人利用朝食付き 13,600円 等 素泊まり 2,600円割引
07	久住高原コテージ	大分県竹田市久住町白丹 7571-23 TEL 0974-64-3111	【宿泊】通常料金より割引 ※シーズンで割引料金が異なります
08	ホテル パーレンス小野屋	朝倉市杷木久喜宮 1841-1 TEL 0946-62-1120	【宿泊】通常料金より10%割引 ※ハイシーズン期間は除く
09	弓張の丘ホテル	佐世保市鵜渡越町 510 番地 TEL 0956-26-0800	【素泊まり一般料金】 平日ツイン 20%割引 休日前ツイン 10%割引 ※GW期間・お盆期間・年末年始は除外日。

Bグループ (冠婚葬祭など)

No.	施設名	所在地・電話番号	契約内容
01	愛グループ (日本メモコ-他) 下関市 TEL 083-283-0088	[婚礼]福岡市・北九州市に4店舗 [斎場]典礼会館等県内24店舗 [仏壇]合掌堂県内5店舗	【冠婚】各種割引及び無料サービス 【葬祭】各種割引及び無料サービス 【仏壇・仏具・墓石】20%割引
02	株式会社 サンレー 北九州市 TEL 093-551-3030	[婚礼]小倉松柏園ホテル、 ザ・プリティッシュビルズ (田川市) [斎場]紫雲閣等県内46店舗	【冠婚】各種割引及び無料サービス 【葬祭】各種割引及び無料サービス
03	株式会社 白雲社 大牟田市 TEL 0944-58-7700	たちばなホール、せたかホール、 やながわホール、あらおホール 等	【葬祭】各種割引及び無料サービス 生花 10%割引：ご遺族注文のみ
04	株式会社メモリード福岡事業部 福岡市 092-737-7007	[婚礼]ロイヤルフェスタ福岡等県内4店舗 [斎場]メモリードホール等県内22店舗 [ホール]ガーデンテラス等九州内11店舗	【冠婚】飲料・会場使用料・控室 20%割引 【葬祭】祭壇・棺 20%割引 【宿泊】基本の20%割引(土日祝は適用無)
05	有限会社 本城葬祭	北九州市八幡西区御開 1-14-6 TEL 093-603-1464	【葬祭】コース金額より10%割引 各種無料サービス

Cグループ (スポーツ)

No.	施設名	所在地・電話番号	契約内容の概要
01	SUNGOLF & RESORTS ワカミヤコース	福岡県宮若市乙野 1121 TEL 0949-54-0595	※セルフ営業日(食事付)は割引無し ※2バグ、3バグは割増料金が必要です
02	麻生飯塚ゴルフ倶楽部	嘉穂郡桂川町吉隈 120 TEL 0948-65-1155	プレー料金より一律 500 円割引 ※セルフプレーは適用されません ※セルフ営業日、特別営業日は適用されません
03	北九州カントリー倶楽部	飯塚市鹿毛馬 412-6 TEL 0948-92-2341	プレー料金より 1,000 円割引 ※割引対象日の適用されません
04	宇部 7 2 カントリークラブ	山口県山口市阿知須 12423-1 TEL 0836-65-5151	コース料金は曜日による割引適用 ※2バグ、3バグは割増料金が必要です
05	厚狭ゴルフ倶楽部	山口県山陽小野田市津布田 201 TEL 0836-73-1881	セルフプレー料金(税込・食事付) 平日: 7,530 円 土日祭日: 11,490 円
06	乗馬クラブ クレイン福岡	福岡市東区西戸崎 1-1-7 TEL 092-603-6255	乗馬スクール(45分)のレッスン料 3,500 円(税別) ※装具レンタル料 1,500 円(税別)、保険料 210 円が別途必要
	乗馬クラブ クレイン湯布院	由布市湯布院町塚原 1240-25 TEL 0977-85-3400	

Dグループ (etc.)

No.	施設名	所在地・電話番号	契約内容
01	福岡新水巻病院	遠賀郡水巻町立屋敷 1-2-1 TEL 093-203-2220	【人間ドック検査料】 標準コース 3 万円、 特別コース 5 万円、PET コース 10 万円
02	博多 由布院・武雄温泉 万葉の湯	福岡市博多区豊 2-3-66 TEL 092-452-4126	入館料: 一般料金(税別)から 10%割引 ※施設指定の特別期間は適用除外
03	株式会社ビジョンメガネ 大阪市 TEL 06-6556-9450	北九州市内 7 店舗、田川市 1 店舗、 福岡市 2 店舗、宗像市 1 店舗	メガネフレーム、レンズ、補聴器 10%割引 コンタクトレンズ 5%割引
04	はるやま商事株式会社 岡山市 (お客様相談室) TEL 0120-923-924	HARUYAMA ゆめタウン博多店、北九州永犬丸店、小倉徳力店、久留米店、宗像店 等県内 11 店舗	販売価格より 10%割引 ※一部併用できない割引・セール・商品がありません ※ネーム入れ、補正料金、商品送料、袋代、オーダー、製品は対象外

あなたのリビングホテル

JR九州ステーションホテル小倉

〒 802-0001

福岡県北九州市小倉北区浅野 1 丁目 1 番 1 号

TEL 093-521-5031

FAX 093-512-0345

<http://www.kosta.co.jp/hotel>

新幹線、在来線、モノレール、バス、タクシーと全ての交通機関が結集した、北九州の玄関、小倉駅の上に建つ交通至便なホテル。観光・ビジネスの拠点として最適です。最高のロケーションにさりげないおもてなしの心でくつろぎのひとときをご提供いたします。

チェックイン	15時00分
チェックアウト	11時00分



◆ 3階入口 ◆
小倉駅直結なので、雨の日でも傘をささずにホテルへ！



客室からの景色（北側）

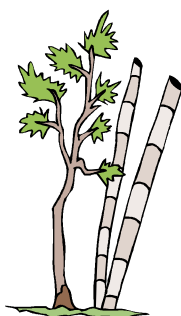

客室からの景色（南側）

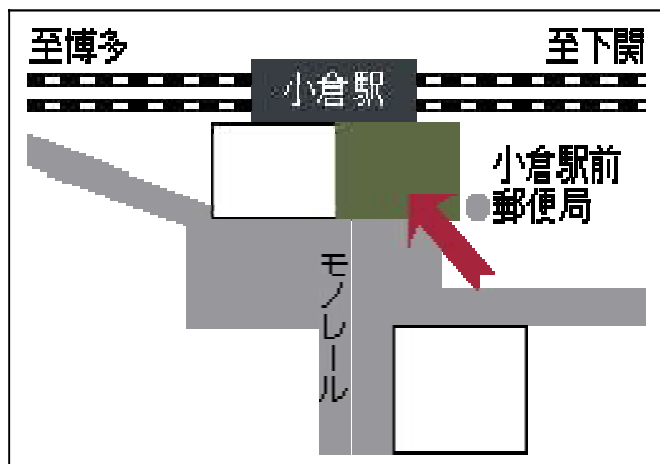

正面玄関

[交通アクセス]

- ・ JR小倉駅上、改札口を出てすぐ
- ・ 駐車場 370 台

JR九州ステーションホテル小倉

* 下記基本料金から 500 円引きとなります。

* 料金は最低料金です。日により金額が異なります。

【宿泊契約料金】

タイプ別	料金	基本料金	
		朝食付料金	素泊料金
シングル		9,100 円～	7,600 円～
ダブル		13,800 円～	10,800 円～
シングルユース		10,900 円～	9,400 円～
スタンダードツイン		14,800 円～	11,800 円～
シングルユース		11,900 円～	10,400 円～
デラックスツイン		16,200 円～	13,200 円～
シングルユース		12,900 円～	11,400 円～
トリプル		14,700 円～	18,600 円～

※料金にはサービス料と消費税が含まれています。

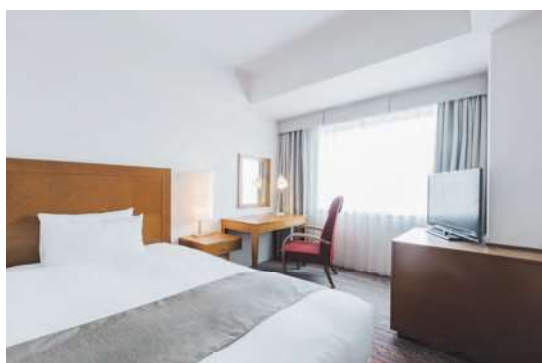

スタンダードシングルルーム

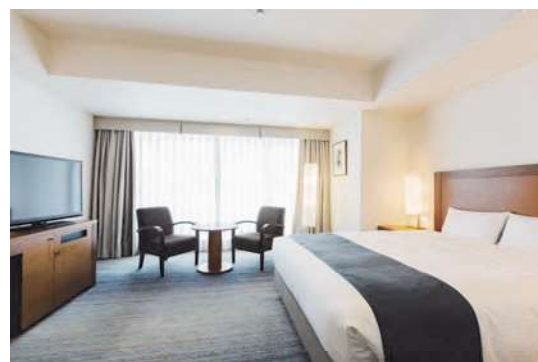

コンフォートダブルルーム

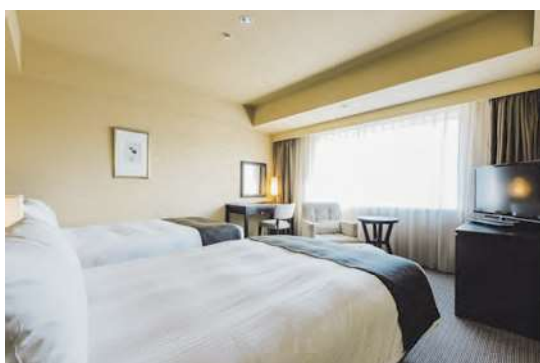

エクセレントツインルーム



ホテルとホールを中心とした複合施設

福岡サンパレス ホテル&ホール

〒 812-0021

福岡県福岡市博多区築港本町 2-1

TEL 092-272-1123 (代表)

FAX 092-271-1988

<https://www.f-sunpalace.com/>



九州最大規模を誇るコンサートホールに隣接するホテルには、宴会場や全36部屋の客室(和室、シングルルーム、ツインルーム、ダブルルーム)、レストラン、大型バスも止められる駐車場など充実した設備があります。



博多港に近く、隣には福岡国際センターと福岡国際会議場が、近接地にはマリンメッセ福岡があり、一帯はコンベンションエリアとして整備されています。そのほか周辺施設として、ベイサイドプレイス博多、ビートル等の博多・釜山間国際旅客船発着場である博多港国際ターミナルがあります。



「展望レストラン LAPUTA」



「旬菜和食 銀河」



[交通アクセス]

(バス・地下鉄)

- ・天神から・・・2Aのりば(天神ウリアステージ前)
[80番バス]「国際会議場・サンパレス前」下車 徒歩1分
- ・博多駅から・・・Fのりば(西日本シティ銀行前)
[88番バス]「国際会議場・サンパレス前」下車 徒歩1分
- ・[99番バス]「国際センター・サンパレス前」下車 徒歩1分
- ・地下鉄「呉服町」駅下車 徒歩約11分

福岡サンパレス ホテル&ホール

【利用割引内容】

宿 泊	室料の10%割引	企画商品を除く
宴 会	料理・飲物の5%割引	企画商品を除く
会 議	会議室料の20%割引	企画商品を除く
婚 礼	料理・飲物の5%割引	企画商品を除く



☎ 宿 泊 092-272-1483
 ☎ 宴会・会議 092-272-1488
 ☎ ブライダル 092-282-0030



シングルルーム



和室



4階会議室



サンパレスウエディング(イメージ)

ールートインホテルズー

アークホテルロイヤル福岡天神

〒 810-0001

福岡県福岡市中央区天神 3 丁目 1 3 - 2 0

TEL 092-724-2222

FAX 092-724-2211

<https://www.ark-hotel.co.jp/fukuoka/>



福岡の中心地天神に位置し、博多駅・福岡空港・受験合格祈願「太宰府天満宮」などへのアクセス便利。「中洲」は徒歩圏内、「親富孝通り」のそばにあり、ビジネス観光に、総てOK♪

チェックイン 15時00分
チェックアウト 11時00分

【特別契約料金】

客室室料／シングル朝食付き

9,020円(税込) + 宿泊税200円

※優待券等による各種サービスとの併用はなし。



正面玄関



シングルルーム



[交通アクセス]

- ・福岡市営地下鉄／天神駅より徒歩6分
- ・福岡空港より地下鉄で天神まで約15分
- ・九州自動車道を福岡方面へ～福岡都市高速を百道方面へ天神北まで



博多屋台

—アクセスの良さとさわやかな笑顔がうれしいホテル—

アークホテルグループ

全国4つの拠点を持つ都市型ホテルです。どのホテルも好アクセスでありながら、ゆったりとしたスペース、優雅な空間で、存分におくつろぎいただけます。



アークホテル熊本城前

【アークホテルグループ一覧】

施設の名称	所在地	電話番号
アークホテル大阪心斎橋	〒542-0082 大阪市中央区島之内1-19-18	06-6252-5111
アークホテル岡山	〒700-0907 岡山市北区下石井2-6-1	086-233-2200
アークホテル熊本城前	〒860-0846 熊本市中央区城東町5-16	096-351-2222
(アークホテルロイヤル福岡天神)	※前ページに記載。	



アークホテル大阪心斎橋



アークホテル岡山

～四季を奏でる宿～

宝泉寺温泉 季の郷 山の湯

〒 879-4723

大分県玖珠郡九重町宝泉寺温泉

TEL 0973-78-8111

FAX 0973-78-9653

<http://www.yamanoyu-k.jp/>



美しい自然が残る宝泉寺温泉ある宿です。どこか懐かしい音と光を感じさせる雰囲気のある宿です。家族・カップルでのお出かけにピッタリ！風向明媚な九重の山並みを眺めているだけで、心が解きほぐされます。宿では「100%源泉掛け流し」の温泉で疲れた体を癒してください。

チェックイン	15時～18時
チェックアウト	10時



女将手作りの亀のぬいぐるみ



落ち着いた雰囲気のロビー



九重スキー場



[交通アクセス]

(JR)

- ・博多駅～久大本線 約1時間40分
豊後高田駅からタクシーで20分
 - ・小倉駅～日豊本線 約2時間
豊後高田駅からタクシーで20分
- (車)
- ・大分自動車道
玖珠IC～国道210・国道387を経由し20分
 - 九重IC～国道387を経由し15分

季の郷 山の湯

○客室／16室（70名収容） ○洞窟大浴場「夫婦円満風呂」
 ○大浴場（子孫繁栄風呂） ○露天風呂「地蔵湯」「ほたる湯」
 ○円満うたせ湯 ○露天うたせ湯 ○家族湯
 ○大宴会場／120畳（3分割可） ○小宴会場／20畳 ○食事処
 ○会議室／40畳 ○バー ○ラウンジ ○売店

【会員利用案内】

1泊2食	一般価格	会員価格
平日	*****	19,000円＋入湯税150円
休日前	*****	22,000円＋入湯税150円

※2名様以上1室利用料金です。

※入湯税が別途かかります。

※1名様利用の場合は、別途ルームチャージ料（3,000円）が必要です。

【ご利用条件】

- ・利用者は直接当館へ事前に予約の申し込みを行うものとします。
- ・申込者より「労福協ライフサポートカード」契約に基づく割引特典を利用する旨を伝えることとします。
- ・チェックインの際、フロントで「労福協ライフサポートカード」を提示することとします。
- ・旅行代理店・旅行業者などのプラン利用は、特典は生じません。



和の暖かい雰囲気
の食事処



女将の似顔絵

和多屋別荘

〒 843-0301

佐賀県嬉野市嬉野町大字下宿乙 7 3 8

TEL 0954-42-0210

FAX 0954-42-0108

<http://www.wataya.co.jp/>



佐賀県嬉野温泉の老舗温泉旅館。嬉野川を挟む3万坪の敷地に、黒川紀章設計の「タワー館」や江戸時代の長崎街道を再現した「花鳥苑」、露天風呂付の部屋を備えた女性専用フロア「みやび館」、和室「温泉郷」、和風建築「水明荘」の5つの棟で構成されています。敷地内には、ウェディングハウスもあります。



[交通アクセス]

(鉄 道) JR 嬉野温泉駅より徒歩 10 分

(バ ス) 福岡市 (博多バスターミナル・西鉄天神バスセンター) から約 2 時間

(自家用) 長崎自動車道「嬉野 I C」より約 5 分 ※駐車場 1 5 0 台収容

和多屋別荘

- 総客室 109 室 ○収容人員：個人客 400 名
- 大浴場：御影殿 ○露天風呂：浮世風呂 ○離れの湯殿：心晶
- 貸切風呂 3 室
- 館内施設：食事処、レストラン、喫茶、エステ、Book's&Tea 三服
デリカテッセン販売、等

【優待内容】

利用区分	優待内容
宿泊料	基本料金より税抜額の 10%引き
宿泊を伴わない宴会の料理代・飲料代	サービス料込税抜額の 10%引き
企画商品（リーフレット商品、季節商品等）	表示額（宿泊・料理料金）税抜額の 5%引き

※事前予約とし、予約時に割引契約団体である旨を申し出ることとします。

※割引の適用は、利用日当日でのフロントでの代金精算を原則とします。

※割引除外日：年末・年始、ゴールデンウィーク、盆期間は割引の対象外とします。



和室一例



洋室一例



大浴場



露天風呂一例



JR小倉駅新幹線口に位置する地上30階建ての高層ホテル

リーガロイヤルホテル小倉

〒802-0001

福岡県北九州市小倉北区浅野2-1-4-2

TEL 093-531-1121

FAX 093-521-2730

<http://www.rihga-kokura.co.jp/>

JR小倉駅(新幹線口)より徒歩3分の立地の良さは、北九州観光スポットにも抜群のアクセス。全室30平米以上のゆとりのある客室をはじめ、7つのレストラン&バー、ヘルスクラブ、ショッピングアーケードなど兼ね備えるハイクラスなホテルです。



チェックイン 15時00分
チェックアウト 11時00分



6F「ヘルスクラブ プール」



2F「中国料理 龍鳳」



2F「オールデイダイニング リートス」



1F「ロビー (フロント)」



1F「正面玄関」



リーガロイヤルホテル小倉

【利用特典】

宿 泊	[平日]2023.4月より
	○1人利用の場合：13,600円（1泊朝食付 税金・サービス料込）
	○2人利用の場合：24,200円（1泊朝食付 税金・サービス料込）
	[休前日]
	○1人利用の場合：16,600円（1泊朝食付 税金・サービス料込）
	○2人利用の場合：27,200円（1泊朝食付 税金・サービス料込）
	※朝食利用がない場合は、お一人様2,600円を引かせて頂きます。
	※【ブライダル】につきましては、特典対象外となります。



14F～23F「スーペリアフロア ツイン 30㎡」



26F「クラウンスイート ダイニングルーム」



27F「タワーライブラリー」



28F「レストラン シャンボール」



28F「鉄板焼なにわ」

すべてが大自然の香りに満ちた空間

久住高原コテージ

〒 878-0205

大分県竹田市久住町白丹 7 5 7 1 - 2 3

TEL 0974-64-3111

FAX 0974-64-3115

<http://www.kujukogen.com>



久住高原コテージは、日本自然保護協会認定の「ネイチャーイン」に選ばれています。季節ごとに表情を変える久住と阿蘇。そんな大自然を体感できる環境一体型宿泊施設です。

チェックイン 15時00分
チェックアウト 10時00分

この大自然と皆様をお待ちしています

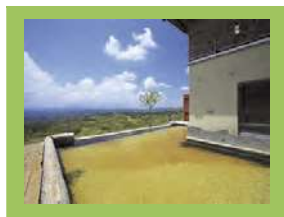

大浴場露天風呂からの眺め

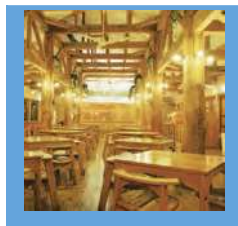

レストラン



フロント



[料理一例]



客室一例 (キャプション)

久住高原コテージ



【コテージ】

(単位:円)

2023. 4. 1~2024. 3. 31			大 人		小学生	幼 児 (3~6歳)
			通常料金	契約料金		
オ フ	6/1~6/30 1/4~2/29	平 日	11,400	10,000	大人料金の70%	大人料金の50%
		休日前	13,600	12,600		
レ ギ ュ ー ー	4/1~4/28 5/7~5/31 7/1~7/14 9/1~12/28 3/01~3/31	平 日	11,400	10,500		
		休日前	13,600	13,100		
ト ッ プ	7/15~8/9 8/15~8/31	平 日	12,500	12,000		
		休日前	14,800	14,300		
特 定 期 間	4/29~5/6 8/10~8/14 12/29~1/3	全 日	16,000	15,500		

※状況により休館となる場合があります。

※お一人様料金：1泊2食付 サービス料込・消費税込

※1室2名以上で利用の場合の料金となります。

※大人のみ別途150円の入湯税がかかります。



福岡県 原鶴温泉

ホテル パーレンス小野屋

〒 838-1514

福岡県朝倉市杷木久喜宮 1 8 4 1 - 1

TEL 0946-62-1120

FAX 0946-62-2738

<http://www.parens.jp>



原鶴温泉は、2種類の泉質を併せ持つ源泉があるため、ダブル美肌の湯として脚光を浴びています。古い角質や皮脂を取り除く効果があり、つるつるの美肌感が喜ばれています。パーレンス小野屋は優しさが詰った畳風呂と、心尽し的美食が人気の老舗宿です。



チェックイン 15時00分
チェックアウト 10時00分



館内浴場一例



露天風呂一例



貸切風呂一例

<客室・施設>

客室数	【中央館】和洋室 47 室、和室 5 室、特別室 2 室、 シングルルーム 4 室 【東 館】和室 13 室 【離 れ】1 室 (待月庵)
施設	コンベンションホール、会議室、宴会場

<アメニティ・サービス>

<input type="checkbox"/> ハンドタオル	<input type="checkbox"/> パジャマ
<input type="checkbox"/> 歯ブラシ・歯磨き粉	<input type="checkbox"/> バスロープ
<input type="checkbox"/> バスタオル	<input type="checkbox"/> ドライヤー
<input type="checkbox"/> シャンプー	<input type="checkbox"/> 羽毛布団
<input type="checkbox"/> リンス	<input type="checkbox"/> 髭剃り
<input type="checkbox"/> ボディソープ	<input type="checkbox"/> 温水洗浄トイレ
<input type="checkbox"/> 石けん	<input type="checkbox"/> くし・ブラシ
<input type="checkbox"/> 浴衣	

<交通アクセス>

- 福岡空港から 約 50 分
- 福岡天神よりバスで 約 60 分
- 博多駅よりバスで 約 75 分
- J R 久大線
筑後吉井駅より車で 約 10 分
- 大分自動車道
杷木 I C より車で 約 5 分
朝倉 I C より車で 約 10 分



ホテル パーレンス小野屋



【宿泊特別料金】

		2名1室	3名1室	4・5名1室
平日	通常料金	15,000円	14,000円	13,000円
	特別料金	13,500円	12,600円	11,700円
休前日	通常料金	17,000円	16,000円	15,000円
	特別料金	15,300円	14,400円	13,500円

※上記料金は、一泊二食付(大人1名様) 税別・サ込料金です。
 ※入湯税がお一人当たり150円、宿泊税が200円別途に掛かります。
 ※消費税(10%)が別途に掛かります。

【子供・幼児料金】

	平日	休日 前
子供(小学生)	大人料金 70%	+2,200円
幼 児	大人料金 50%	+2,200円



※食事なしの3歳～5歳の幼児は、施設使用料2,200円です。

★上記料金は、ハイシーズン期間は除きます。カレンダーにて変更あり



ハイシーズン期間	
ゴールデンウィーク	05月02日～05月05日
お盆	08月09日～08月16日
お正月	12月28日～01月05日



3ベッド部屋



和室一例

長崎。佐世保 西海国立公園

弓張の丘ホテル

〒 857-0069

長崎県佐世保市鵜渡越町510番地

TEL 0956-26-0800

FAX 0956-25-0029

<http://yumihari.com>



降り注ぐ陽光と爽やかな風に包まれた、安らぎとくつろぎの空間。眼下に広がるのは、澄んだ海と美しい緑の島々。

そして、夜には、日本夜景遺産に選ばれた佐世保市街地の灯が美しい。

恵まれたロケーションの中で、あなたらしいリラクゼーションをお楽しみください。



夜景側ツインルームからの眺望



九十九島側ツインルームからの眺望



[交通アクセス]

- 福岡から
高速道路を利用する場合
九州自動車道→長崎自動車道を走り西九州自動車道佐世保中央ICで下車します。
- 佐世保駅から
マイカーを利用する場合
佐世保駅から平戸方面へ直進すると、左手にNTTのビルがあります。そのビルから左折、その後は直進しながら弓張の丘ホテルへの案内板を便りに10分程度で到着します。

弓張の丘ホテル

西海国立公園
弓張の丘ホテル
 YUMIHARINOOKA HOTEL

【利用特典】

宿 泊	素泊まり一般料金		
	平日ツイン	20%割引	8,712 円 (通常 10,890 円)
	休日前ツイン	10%割引	10,890 円 (通常 12,100 円)
		※2023年3月時点 (ホテルへご確認お願い致します。)	
	※上記料金は、お二人様利用で一人様料金。消費税・サービス料込 (入湯税別)		
	※部屋タイプ: スタンダードダブル・スタンダードツインの利用となります。		
	※ゴールデンウィーク期間・お盆期間・年末年始は除外日となります。		

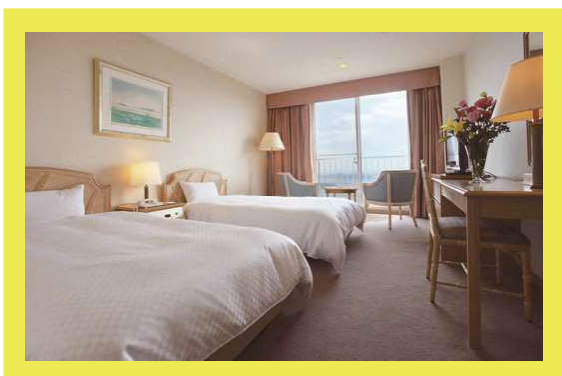

スタンダードツインルーム



弓張温泉「彩海」1F



九十九島



ハウステンボス



九十九島パールシーリゾート

人生の大切な日をプロデュースします

愛グループ

〒 750-1114

山口県下関市王喜本町 6-4-50

TEL 083-283-0088

FAX 083-283-0293

<http://www.aigroup.co.jp/>

〈愛グループ〉

○株式会社 日本セレモニー

○株式会社 合掌堂

など



〈結婚式場〉

店舗名	所在地	電話番号
アモーレヴォレ サンマルコ	北九州市門司区松原 1-8-12	093-382-0305
ノートルダム北九州	北九州市八幡西区本城東 4-12-25	093-602-3111
ノートルダム マリノア	福岡市西区小戸 2-10-61	092-883-8585
THE BLUE	福岡市西区小戸 2-10-61	092-883-8751

〈斎場〉

店舗名	所在地	電話番号
北九州典礼会館	北九州市小倉北区江南町 4-20	093-923-4949
小倉典礼会館	北九州市小倉南区葛原 1-3-7	093-471-4949
戸畑典礼会館	北九州市戸畑区沖台 2-13-16	093-871-4949
戸畑ファミリアホール	北九州市戸畑区沖台 2-13	093-871-4949
八幡典礼会館	北九州市八幡西区夕原町 4-12	093-641-4949
小嶺典礼会館	北九州市八幡西区小嶺 1-3-16	093-614-3114
門司典礼会館	北九州市門司区柳町 2-3-22	093-382-5544
若松典礼会館	北九州市若松区東二島 1-3-3	093-791-8511
遠賀典礼会館	遠賀郡遠賀町大字今古賀 525-1	093-291-3555
宗像典礼会館	宗像市野坂 2720-2	0940-36-4000
古賀典礼会館	古賀市天神 1-25-11	092-940-2411
香椎典礼会館	福岡市東区千早 5-15-28	092-672-1544
博多典礼会館	福岡市博多区那珂 3-22-24	092-433-0141
西新典礼会館	福岡市早良区西新 7-1-15	092-822-0983
橋本典礼会館	福岡市西区橋本 2-15-7	092-812-4950
周船寺典礼会館	福岡市西区周船寺 3-21-39	092-806-0983
今宿典礼会館	福岡市西区今宿東 1-24-34	092-807-0983
太宰府典礼会館	太宰府市大佐野 1-4-10	092-919-6123
老司典礼会館	福岡市南区老司 3-5-31	092-566-1212
花畑典礼会館	福岡市南区中尾 1-2-10	092-554-2200
堤典礼会館	福岡市城南区堤 2-11-24	092-871-6699
那珂川典礼会館	筑紫郡那珂川町片縄 9-57	092-952-1212
前原典礼会館	糸島市前原東 2-6-24	092-324-0983
陣山典礼会館	北九州市八幡東区陣山 3-12-11	092-615-0640

愛グループ

<合掌堂(仏壇・墓石)>

店 舗 名	所 在 地	電話番号
戸畑店	北九州市戸畑区沖台 2-13	093-881-7801
八幡店	北九州市八幡西区幸神 4-2-12	093-631-6878
古賀店	古賀市今の庄 2-2-1 中野ビル 1 階	092-940-4001
福岡店	福岡市南区老司 2-23-86	092-565-3373
伊都店	福岡市西区周船寺 2-8-15	092-805-7720

【結婚式JP特典】

項 目	割 引	備 考
挙式料	20,000 円	
披露宴会場使用料	300 円×人数分	
新郎着付室使用料	全額サービス	
新婦着付室使用料	全額サービス	
集合写真 2 枚焼増し	2 枚サービス	
受付花	進呈	
両親贈呈花	進呈	
オリジナルブーケ	50%	
貸衣裳(親族用)	20%	
引出物	20,000 円	
パーティ・宴会(結婚式場)会場使用料・飲み物	30%	

【葬儀・法要JP特典】

項 目	割 引	備 考
祭壇	20%	
典礼会館会場使用料	無料	
安置室使用料	無料	
玄関飾り一式	サービス	
生花又は花輪 1 対のみ	20%	
哀悼DVD	サービス	
祭壇・集合写真	サービス	
法要会場使用料	20,000 円	
香典返し	10%	
仏壇・仏具・墓石	20%	

(注)

- 株式会社日本セレモニーの互助会役務サービスと重複する項目は、適用されません。
- 互助会役務サービス控除後の金額より割引するものとします。
- 利用対象範囲は、福岡県労福協会員(同居別居を問わず2親等までの親族)とします。

冠婚葬祭を通じて良い人間関係づくりのお手伝い

株式会社 サンレー

〒 802-0022

福岡県北九州市小倉北区上富野 3-2-8

TEL 093-551-3030

FAX 093-521-4808

<http://www.sun-rav.co.jp/>

<ISO9001 認証取得>

サンレー(小倉紫雲閣)は、業界で初めて ISO9001 を認証取得しました。

ISO は、国境を超えた品質保証のことで、国際標準化機構の略称です。

<結婚式場>

店 舗 名	所 在 地	電 話 番 号
松柏園ホテル・ヴィラルーチェ	北九州市小倉北区上富野 4-1-25	093-511-2228
ザ・ブリティッシュヒルズ	田川市栄町 3178-1	0947-44-2624

<葬祭施設>

店 舗 名	所 在 地	電 話 番 号
小倉 紫雲閣	北九州市小倉北区上富野 3-2-8	093-522-0505
霧ヶ丘 紫雲閣	北九州市小倉北区霧ヶ丘 3-18-3	093-923-3030
中井 紫雲閣	北九州市小倉北区中井 2-5-7	093-591-3030
三萩野 紫雲閣	北九州市小倉北区片野 1-1-52	093-923-3030
徳力 紫雲閣	北九州市小倉南区徳力 1-16-1	093-963-3001
沼 紫雲閣	北九州市小倉南区沼南町 1-12-15	093-475-3030
貫 紫雲閣	北九州市小倉南区下貫 2-5-13	093-473-3001
くさみ 三礼庵	小倉南区朽網東 5-3-7	093-475-3041
門司 紫雲閣	北九州市門司区不老町 2-3-12	093-381-3001
門司港 紫雲閣	北九州市門司区庄司町 1-31	093-331-1411
大里 紫雲閣	北九州市門司区梅ノ木町 3-1	093-371-3007
戸畑 紫雲閣	北九州市戸畑区新地 1-6-3	093-861-1194
北九州 紫雲閣	北九州市八幡西区大膳 1-2-1	093-601-3030
黒崎 紫雲閣	北九州市八幡西区幸神 1-10-25	093-621-3030
本城 紫雲閣	北九州市八幡西区本城 4-1-22	093-603-3055
上津役 紫雲閣	北九州市八幡西区下上津役 4-12-9	093-612-3055
三ヶ森 紫雲閣	北九州市八幡西区三ヶ森 3-4-8	093-614-3030
光明 紫雲閣	北九州市八幡西区友田 1-11-22	093-603-4444
たかす 三礼庵	北九州市若松区高須東 3-13-13	093-742-3039
中間 紫雲閣	中間市長津 1-15-16	093-246-0002
八幡中央 紫雲閣	北九州市八幡東区前田 3-7-22	093-671-2436
枝光 紫雲閣	北九州市八幡東区枝光 4-4-16	093-671-6323
八幡 紫雲閣	北九州市八幡東区上本町 1-10-41	093-653-3030
東山 紫雲閣	北九州市八幡東区東山 1-3-3	093-651-0044
若松 紫雲閣	北九州市若松区大井戸町 10-25	093-751-3530
遠賀 紫雲閣	遠賀郡遠賀町大字今古賀 645	093-291-3030
行橋 紫雲閣	行橋市南大橋 1-1-12	0930-24-0130
ゆくはし 三礼庵	行橋市大字下津熊 1103-2	0930-26-3055
苺田 紫雲閣	京都郡苺田町磯浜町 2-1-38	093-435-1030
みやこ 紫雲閣	京都郡みやこ町勝山黒田 619-1	0930-32-5550
田川 紫雲閣	田川市大字伊加利 1838-1	0947-44-6937
田川西 紫雲閣	田川市大字川宮 721	0947-45-1130
香春 紫雲閣	田川郡香春町大字中津原 703-1	0947-32-4549
山田 紫雲閣	嘉麻市上山田 403	0948-53-1010
飯塚 紫雲閣	飯塚市横田 70	0948-23-3499
直方 紫雲閣	直方市大字感田 1530	0949-29-2333
若宮 紫雲閣	宮若市金丸 160-1	0949-52-0555
宮田 紫雲閣	宮若市本城 1151-1	0949-32-5550
赤間 紫雲閣	宗像市田久 2-2-1	0940-35-3030
宗像 紫雲閣	福津市津丸 1202-1	0940-43-4444
岡垣 紫雲閣	遠賀郡岡垣町東山田 1-2-3	093-281-3030
古賀 紫雲閣	古賀市花見東 6-9-10	092-940-0030
新宮 紫雲閣	糟屋郡新宮町新宮東 3-13-18	092-963-3011
浦田 紫雲閣	福岡市博多区浦田 1-13-31	092-504-3050
豊前 紫雲閣	豊前市大字塔田 818-1	0979-82-3049
豊前松江 紫雲閣	豊前市大字松江 935-2	0979-53-9241



基本契約	会員または家族が、本契約の特典を挙式・披露宴または葬儀、告別式において利用した場合、請求額の3%を値引きする。(税・サービス料・立替金は除く) ※家族とは、2親等(配偶者・子女及び本人・配偶者の両親、祖父母、兄弟、姉妹)をいう。
------	---

【結婚式、披露宴に関する特典】

挙式料(神前式)	無料	引出物	10%OFF
フリードリンク	500円割引	写真(六つ切2ポーズ)	サービス
司会者	無料	新郎・新婦衣裳	特別割引
会場費	無料	衣裳付属品	無料
御両家控室	無料	親族衣裳	20%OFF
着付室	無料	マイクロバス2台(市内)	サービス

- ＜その他の特典＞
- ①ホテル部門のみ、新郎・新婦は宿泊当日または前日無料
 - ②ホテル部門のみ、披露宴関係者は宿泊10%OFF
 - ③指輪の割引
 - ④結納の割引
 - ⑤結納料理の割引



【葬儀に関する特典】

コース	Aコース	Bコース	Cコース	Dコース	Eコース
祭壇	三段祭壇	四段祭壇	五段祭壇	五段祭壇	生花祭壇
棺	木製窓付平棺	木製窓付平棺	木製窓付平棺	桐張り窓付R棺	桐または布張り窓付R棺
通夜アトバイザー	—	—	○	○	○
司会	○	○	○	○	○
祭壇用供物	供物5,000円相当	供物5,000円相当	供物5,000円相当	供物5,000円相当	供物12,000円相当
付属品一式	陶製白壺他一式	陶製花柄壺他一式	陶製花柄壺他一式	大理石骨壺他一式	大理石骨壺他一式
後飾り祭壇	紙三段	紙三段	紙三段	黒リース祭壇	黒リース祭壇
ご遺影写真	四ツ切 白黒額写真	四ツ切 白黒額写真	四ツ切 カラー額写真	四ツ切 カラー額写真	四ツ切 カラー額写真
枕飾り	○	○	○	○	○
設営準備	○	○	○	○	○
会場使用料	○	○	○	○	○
ドライアイス	10kg	10kg	10kg	10kg	10kg
寝台霊柩車	10km(昼間料金)	10km(昼間料金)	10km(昼間料金)	10km(昼間料金)	10km(昼間料金)
花輪	○	○	○	○	○
一般価格(税込)	¥374,000	¥577,500	¥847,000	¥1,259,500	¥1,630,200
契約価格(税込)	¥220,000	¥330,000	¥550,000	¥880,000	¥1,100,000

※価格は、2023年4月1日時点の価格となります。

※地域の習慣により内容が多少変わることがあります。

■その他の特典 … 生花・花輪・灯籠のご喪家請求分に限り、10%割引の適用。

心尽くします

株式会社 白雲社

〒 837-0911

福岡県大牟田市橘 8 4 8

TEL 0944-58-7700

FAX 0944-41-3055

<https://www.hakuunsha.com/>



提携施設一覧



<葬祭施設>

店 舗 名	所 在 地	電話番号
たちばなホール	大牟田市橘 848	0944-58-7700
上官ホール	大牟田市宮山 1-1	0944-53-7800
みかわホール	大牟田市三川町 1-27-1	0944-51-5800
ひのでホール	大牟田市鳥塚町 2-2	0944-55-7700
せたかホール	みやま市瀬高町下庄 533-1	0944-62-5800
たかたホール	みやま市高田町濃施 164-1	0944-22-4100
やながわホール	柳川市三橋町藤吉 365	0944-72-1900
三橋ホール	柳川市三橋町久末 785-4	0944-58-7700
大和ホール	柳川市大和町中島 95-1	0944-58-7700
昭代ホール	柳川市大字田脇 196-3	0944-74-6000
あらお中央ホール	熊本県荒尾市荒尾 994-1	0968-64-3300
セレポート (ギフト)	大牟田市手鎌 1070	0944-52-7133
シャリテみいけ	大牟田市三池 612-1	0944-59-8877
南大牟田ホール	大牟田市沖田町 135-1	0944-59-1600
エンディングホール こはま	大牟田市小浜町 48-2	0944-59-5500





基本契約

利用対象者は、会員または1親等内の家族とします。

[葬儀]

- ① 当社規定プランより10%割引（礼状礼品、OP等は除く）
- ② 生花10%割引（ご遺族注文分に限りませす）
- ③ 取り扱い商品に限り割引可（香典返し・ギフト等）
- ④ 近所送迎バス1往復無料（白雲社ホール葬の場合）

※会員または1親等内の家族が、施設を利用するときは、依頼時に労福協ライフサポートカードを提示すること。



上官ホール



せたかホール



やながわホール



あらお中央ホール



昭代ホール

おかげさまで、今年創業 54 周年を迎えました。
これからもメモリアルをリードする企業でありつづけます。

株式会社メモリード福岡事業部

福岡県福岡市中央区警固 3 丁目 1-7

TEL 092-737-7007

FAX 092-737-7005

<https://fukuoka-memolead.jp/>



メモリードホール福岡

【会員家族の範囲】

- ①本人の配偶者・子供・父母・祖父母・兄弟姉妹
- ②配偶者の父母及び祖父母・兄弟姉妹

※互助会会員割引や他の割引サービスと重複利用することはできません。



ロイヤルチェスター福岡

【割引一覧表】 ※互助会会員割引との併用はできません。

	項 目	割引内容	
【婚 礼】 ※婚礼プランとの併用はできません。 ※九十九島リゾートテラス ホテルが 花みずきを除く	飲物	通常価格の 20%割引	
	会場使用料	通常価格の 20%割引	
	控え室料	通常価格の 20%割引	
【衣 装】 ※婚礼プランとの併用はできません。	花嫁衣裳	通常価格の 20%割引	
	花嫁着付料	通常価格の 20%割引	
	前撮着付料	通常価格の 20%割引	
	一般衣裳	通常価格の 20%割引	
【持込み料】 ※婚礼プランとの併用はできません。	花嫁衣裳	通常価格の 20%割引	
	新郎衣裳	通常価格の 20%割引	
【宿 泊】 (長 崎) 長崎ロイヤルチェスターホテル ガーデンテラス長崎ホテル&リゾート 長崎あぐりの丘高原ホテル (大 村) ヴィラテラス大村ホテル&リゾート (雲 仙) 雲仙 湯元ホテル (佐世保) ホテルフラッグス九十九島 九十九島リゾートテラス ホテルが 花みずき (五 島) 五島コンカナ王国 (武 雄) うらり武雄ガーデンテラススパリゾート (佐 賀) ガーデンテラス佐賀ホテル&マリトピア (福 岡) ガーデンテラス福岡ホテル&リゾート	室料	客室基本料金の 20%割引 ※お電話でのご予約に限ります。 ※休前日等、割引が適用できない 日程がございます。 詳細は「客室基本料金表」にて ご確認ください。 ※ご予約時に指定店契約企業様 である旨をお伝えください。	
	【宴会・法要・法宴】 ※但し、クーポンプラン・その他割引との併用はできません。	飲物	通常価格の 20%割引
		【葬 儀】	祭壇
	棺		通常価格の 20%割引



[店舗一覧]

	店舗名	住所	TEL
結婚式場・ホテル	ロイヤルチェスター福岡	〒816-0923 大野城市雑餉隈町3丁目3-15	TEL 092-588-6688
	ガーデンテラス福岡 ホテル&リゾート	〒819-0001 福岡市西区小戸2-3-55	TEL 092-881-0007
	アルカーサル・アヴィオ	〒813-0041 福岡市東区水谷2丁目52-8	TEL 092-665-0077
	グランドベルズ飯塚	〒820-0067 飯塚市川津608-1	TEL 0948-22-3543

	店舗名	住所	TEL
	メモリードホール福岡	〒810-0023 福岡市中央区警固3丁目1-7	TEL 092-731-0983
	メモリードホール薬院	〒810-0023 福岡市中央区警固3丁目1-15	TEL 092-731-0983 メモリードホール福岡と同じ
	メモリードホール葵福岡	〒812-0063 福岡市東区原田4丁目2-12	TEL 092-622-4444
	メモリードホール博多馬出	〒812-0054 福岡市東区馬出1丁目11-15	TEL 092-632-0983
	メモリードホール千早	〒813-0044 福岡市東区千早4丁目1-3	TEL 092-681-4444
福岡地区	メモリードホール和白	〒811-0202 福岡市東区和白2丁目1-40	TEL 092-608-4444
	メモリードホール今宿	〒819-0161 福岡市西区今宿東1丁目21-12	TEL 092-852-2244
	メモリードホール西福岡	〒814-0032 福岡市早良区小田部4丁目1-26	TEL 092-862-0983
	メモリードホール野芥	〒814-0171 福岡市早良区野芥1丁目3-3	TEL 092-864-0983
	メモリードホール油山	〒814-0155 福岡市城南区東油山1丁目36-1	TEL 092-863-0983
	メモリードホール福大通り	〒814-0121 福岡市城南区神松寺3丁目12-21	TEL 092-575-2400
	メモリードホール南福岡	〒811-1314 福岡市南区的場2丁目26-11	TEL 092-915-0983
	メモリードホール桜並木通り	〒812-0873 福岡市博多区西春町3丁目1-5	TEL 092-513-0274 メモリードホール大野城と同じ
	メモリードホール金の隈	〒812-0863 福岡市博多区金の隈1丁目28-73	TEL 092-513-0274 メモリードホール大野城と同じ
筑紫地区	メモリードホール大野城	〒816-0912 大野城市御笠川2丁目2-15	TEL 092-513-0274
	メモリードアネックスホール大野城	〒816-0912 大野城市御笠川2丁目2-7	メモリードホール大野城と同じ
	メモリードホール春日	〒816-0851 春日市昇町6丁目72-2	TEL 092-588-0983
飯塚地区	メモリードホール飯塚中央	〒820-0063 飯塚市柳橋265-3	TEL 0948-25-1200
	メモリードホール横田	〒820-0044 飯塚市横田873-1	TEL 0948-25-1600
	メモリードホール横田 別館	〒820-0044 飯塚市横田875-3	メモリードホール横田と共有
	メモリードホール南尾(こすもす会館)	〒820-0072 飯塚市南尾320	TEL 0948-29-5584
	メモリードホール若菜(こすもす会館)	〒820-0082 飯塚市若菜105	TEL 0948-23-3345

安心と信頼の、心やすらかなセレモニーをお届けします

有限会社 本城葬祭

〒 807-0806

福岡県北九州市八幡西区御開 1 - 1 4 - 6

TEL 093-603-1464

FAX 093-601-7039

<http://www.honjosousai.com>

年中無休24H受付

まずは一度、
お問い合わせください。

有限
会社 本城葬祭

0120-511-464

私ども本城葬祭は、社員一丸となりお客様に感動とサービスを提供致します。

HONJOSOUSAI
りよく
本城葬祭 スタッフ力。

- ✓お客様の満足・喜びこそが私共の最大の満足であり喜びです。
- ✓お客様のニーズを逸早く把握し、そのご要望に最大限にお応えします。
- ✓常に周囲に気を配り、必要なお客様にお声かけを致します。
- ✓心を込めた丁寧なお出迎え・お見送りに徹します。



福田 学 社長



福岡方面よりお越しの方

- 九州自動車道 八幡1.C.
- 北九州都市高速へ
※3番目の出口(黒崎)を折尾・中間方面へ出る
- 高速道路を降りて1つ目の信号を右折
- 力丸町の信号のガストを右折
- 本城天然温泉 おとぎの社の隣り



【特典】

- 本城葬祭友の会入会金(1,000円)無料
- コース金額より10%割引
- 会館使用料無料
- 安置室使用料無料
- スナップ写真・キャビネ写真サービス
- 49日まで1週間ごとに生花を無料でお届け



都心から 30 分の森林浴を楽しめる本格コース

SUNGOLF & RESORTS ワカミヤコース

〒 822-0131

福岡県宮若市乙野 1 1 2 1

TEL 0949-54-0595

FAX 0949-54-0832

<http://www.wakamiyagc.co.jp/>



クラブハウス



レストラン

[アクセス]

《九州自動車道》

- ・福岡方面～福岡 IC より 20 分
- ・北九州方面～若宮 IC より 15 分

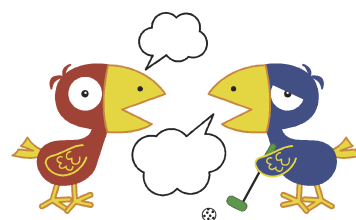



【契約内容】

(繁忙期) 平日セルフ 12,500 円 ・ 土日祝セルフ 17,000 円

(閑散期) 平日セルフ 11,000 円 ・ 土日祝セルフ 16,000 円

※食事は別

※セルフ (平日) の 2 バックの場合はお一人様+1,100 円

※セルフ (土日) の 2 バックの場合はお一人様+2,200 円

※キャディ付は+2,640 円 (税込)

セルフ営業日 食事付 10,000 円 (毎週月曜日、月曜日が祝日の場合は翌日)

※労福協会員様に関しては上記料金 (基本料金) より 1000 円引きにてご対応いたします。

※セルフ営業日のプレー料金は通常料金です。

※会員カードご提示の無い場合は料金の適用はできません。

※電話で申し込み後、又はプレーの 1 週間前までに FAX でメンバー、組合せ表を連絡すること。

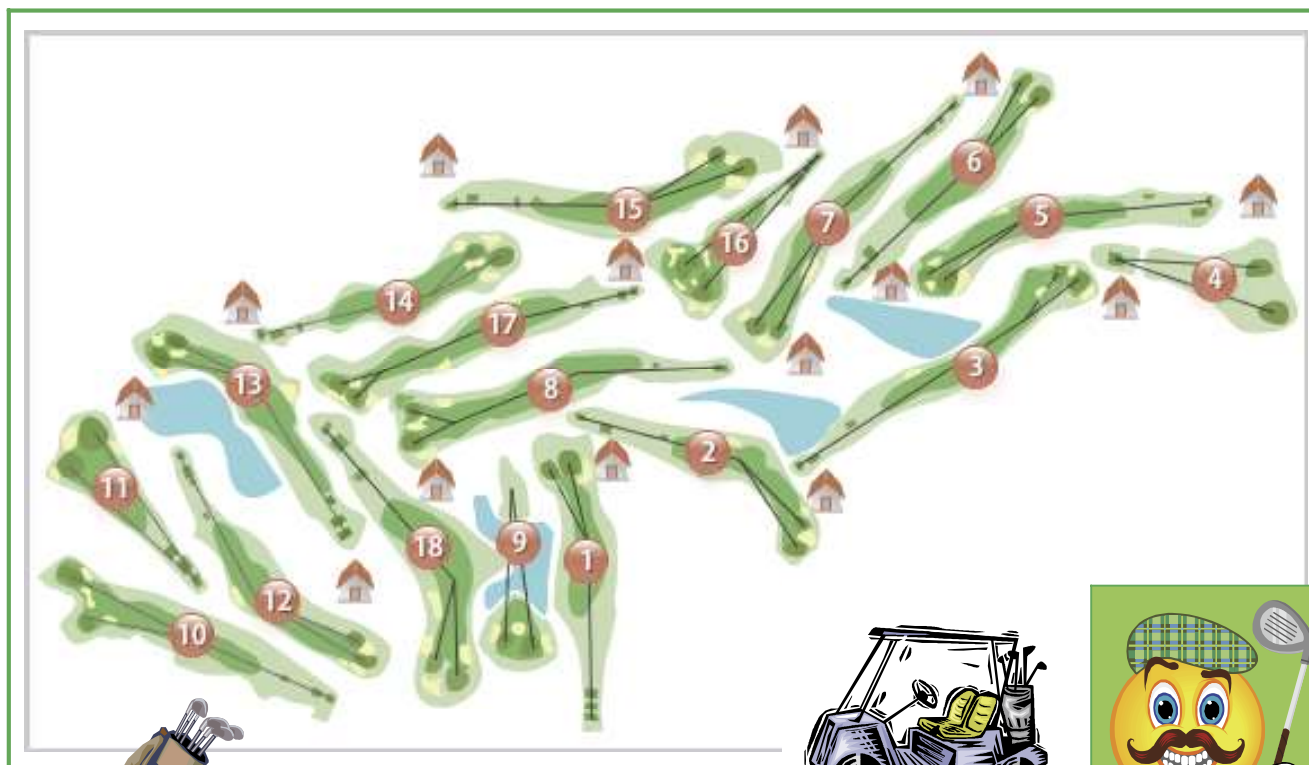

穏やかな起伏と戦略性に富んだ 27 ホールの名門コース

麻生飯塚ゴルフ倶楽部

〒 820-0609

福岡県嘉穂郡桂川町吉隈 1 2 0 番地

TEL 0948-65-1155

FAX 0948-65-1159

<http://www.aigc.jp/>

思いやりと和やかな雰囲気を
大切にするチャンピオンコース



麻生飯塚ゴルフ倶楽部

理事長 麻生 太郎
キャプテン 渡辺 顯好
名誉書記 栗尾 城三郎

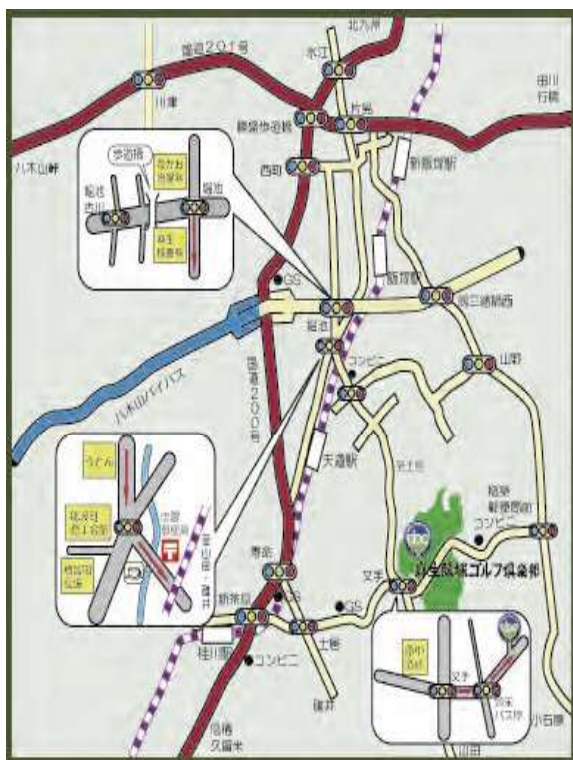
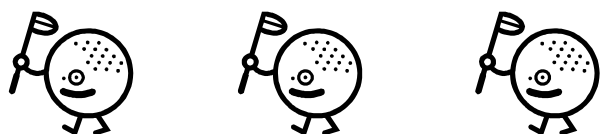

ロッカールーム

ラウンジ

メイブルーム

レストラン

[アクセス]

<JR>

- ・博多駅から車で約 45 分(ハイパス利用)
- ・桂川駅よりタクシーで約 10 分
- ・飯塚駅よりタクシーで約 15 分

<飛行機>

- ・福岡空港より車で約 45 分(ハイパス利用)

<高速道路>

- ・福岡 I C より車で約 30 分(ハイパス利用)

麻生飯塚ゴルフ倶楽部



【契約料金】

○全営業日の税抜き料金から一律500円を割引する。

【対象外】

- ①割引料金からの割引き
- ②セルフ営業日・特別営業日
- ③電話予約以外のご予約
- ④セルフプレーからの割引き
- ⑤労福協ライフサポートカード未提出の場合

ホワイト

当倶楽部で最も標高の高い位置にあるコースです。風とどれだけ仲良くなるかがスコアメイクの鍵になります。

風



ドラコン推奨ホール

ホワイト No. 4 (No.1 or No.8)
 ブルー No. 8 (No.4 or No.1)
 グリーン No. 9 (No.3)

ニアピン推奨ホール

ホワイト No. 2 (No.7)
 ブルー No. 2 (No.2)
 グリーン No. 8 (No.5)

()は2～3ホール設置される場合のお奨めです

ブルー

2番4番の池越えホールが特徴です。水面に映る季節の風景を、少しの間お楽しみください。

池

グリーン

アップダウンの多い、丘陵コースの特徴を最も表しているコースです。刻々と変化する風景を楽しみながら、攻略してください。

緑



丘陵コース、40万坪の用地をフルに生かした27ホール。

北九州カントリー倶楽部

〒 820-1112

福岡県飯塚市鹿毛馬 4 1 2 - 6

TEL 0948-92-2341

FAX 0948-92-2018

<http://www.pacificgolf.co.jp/>



クラブハウス



フロント



レストラン

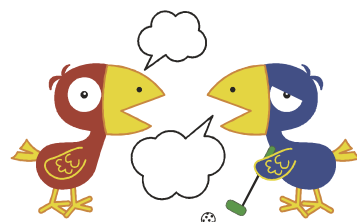

ラウンジ

アクセスマップ



[アクセス方法]

○自動車

- ・九州自動車道八幡 IC より 16 km
- ・福岡市内からは八木山バイパスを経て飯塚市に出てコースへ

○JR

- ・筑豊本線／新飯塚駅からタクシーで 15 分
(金額約 2000 円)



北九州カントリー倶楽部



【契約料金】

平日、土日祭日のプレー料金から1,000円(税込)を割引。

【対象外】

- ①割引料金からの割引 ②特別営業日 ③自社Web・電話予約以外の予約



エキサイティングなコースはプレーヤーを魅了！ 松・竹・梅の27ホールで構成。

丘陵コース。40万坪の用地をフルに生かした27ホール。桧の立木が多く距離もたっぷり。随所に池が見られる。松コースはゆるやかで大きなうねりのある幅広いフェアウェイと大きなグリーンが特徴だ。竹コースは雄大。谷あり池ありだがOBは少ない。梅コースは3コース中最も距離はないが、3番のショートホールが長いので要注意。



竹コース8番



4コース72ホール 西日本最大の名門コース

宇部72カントリークラブ

〒 754-1277

山口県山口市阿知須 1 2 4 2 3 - 1

TEL 0836-65-5151

FAX 0836-65-3220

<http://www.ube72cc.com>



□ 江畑池コース □ 万年池西コース
□ 万年池東コース □ 阿知須コース



九州方面 山口宇部道路阿知須 I.C でお降り下さい(コースまで約 3 分)

門司 I.C より 45 分
小倉東 I.C より 55 分
小倉南 I.C より 1 時間
福岡 I.C より 1 時間 35 分

九州方面からは、中国自動車道の追越し車線側より、下関 JCT から山陽自動車道(宇部・下関線)に入り宇部 JCT より山口・宇部道路を山口広島方面へ向い阿知須 I.C で降りる。出口を右折し、その先にある交差点を左折してすぐコースへ。



2023年度 協定料金表

施設名: 宇部72カントリークラブ

期間: 2023年4月1日～2024年3月31日

①万年池東コース〈セルフ・乗用カート〉

期間	曜日	基本料金		追加料金		備考
		通常料金	協定料金	3バック	2バック	
通年	平日	¥12,200	¥9,500	¥0	¥1,100	食事付
	土日祝日	¥15,500	¥14,300	¥0	¥2,200	

◆上記には消費税10%、ゴルフ利用税650円が含まれています。

◆上記料金は課税対象外としてスポーツ振興基金90円・連盟負担金25円が含まれます。

②万年池西コース〈セルフ・乗用カート〉

期間	曜日	基本料金		追加料金		備考
		通常料金	協定料金	3バック	2バック	
通年	平日	¥11,700	¥9,000	¥0	¥1,100	食事付
	土日祝日	¥15,000	¥13,600	¥0	¥2,200	

◆上記には消費税10%、ゴルフ利用税650円が含まれています。

◆上記料金は課税対象外としてスポーツ振興基金90円・連盟負担金25円が含まれます。

③阿知須コース〈セルフ・乗用カート〉

期間	曜日	基本料金		追加料金		備考
		通常料金	協定料金	3バック	2バック	
通年	平日	¥11,700	¥9,000	¥0	¥1,100	食事付
	土日祝日	¥15,000	¥13,600	¥0	¥2,200	

◆上記には消費税10%、ゴルフ利用税650円が含まれています。

◆上記料金は課税対象外としてスポーツ振興基金90円・連盟負担金25円が含まれます。

④江畑池コース〈セルフ・乗用カート〉

期間	曜日	基本料金		追加料金		備考
		通常料金	協定料金	3バック	2バック	
通年	平日	¥8,900	¥8,400	¥0	¥0	食事付
	土日祝日	¥12,200	¥11,600	¥0	¥1,100	

◆上記には消費税10%、ゴルフ利用税500円が含まれています。

◆上記料金は課税対象外としてスポーツ振興基金90円・連盟負担金25円が含まれます。

⑤追加キャディフィ

	4バック	3バック	2バック	備考
キャディフィ	¥4,400	¥5,500	¥6,600	キャディに限りがあります。

⑥予約受付

◆予約受付日 3ヶ月前の同日

◆予約時間 7:30～18:00

⑦キャンセル料

平日は無料、土日祝日のみプレー日の6日前より発生します。

キャンセル料	¥3,000	※1名につき
--------	--------	--------

アクセス抜群！爽快プレー
関門海峡を望む雄大なコース



Asa
Golf Club

厚狭ゴルフ倶楽部

〒757-0011

山口県山陽小野田市大字津布田201番地

TEL 0836-73-1881

FAX 0836-73-2077

<http://www.unimat-golf.jp/asa/>



歩くほどに美しく、プレーするほど魅力的。

18の舞台に誘われる奥義の世界がここにあります。

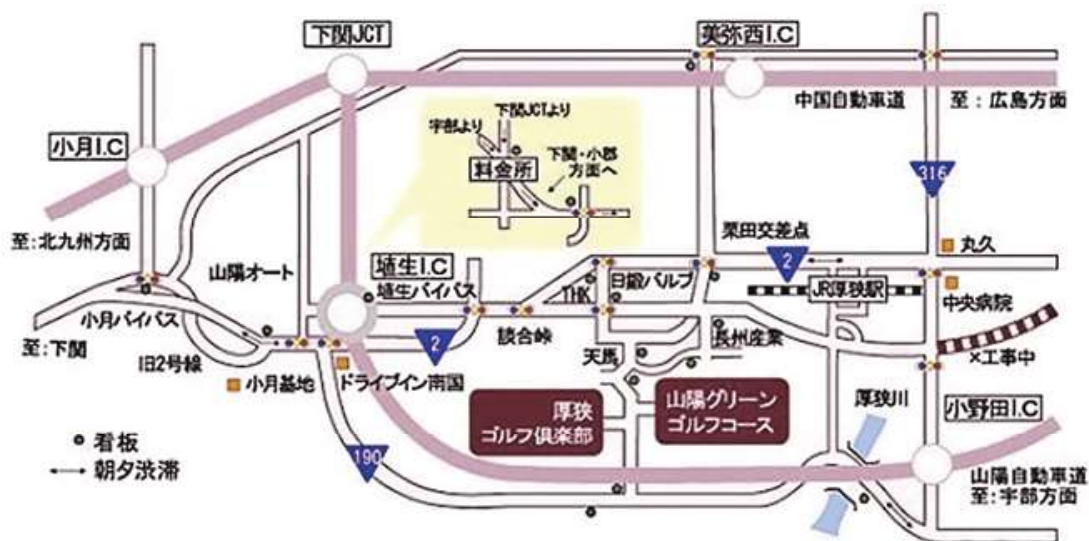

アクセ

[山陽自動車道・埴生ICより車で約7分]

[中国自動車道・美祿西ICより車で約15分]

厚狭ゴルフ倶楽部

【契約内容】

2023年度利用料金				備考
利用区分		金額(税込)		
平日	一般	セルフプレー	8,190円	★ご予約は、3ヶ月前の同日よりお受けいたします。 ★お電話でのご予約に限ります。(インターネット予約は不可) ★キャンセル料 平日は無料、土日祝のみプレー日の10日前より発生します。 (キャンセル料 1組9,000円) ★会員が施設を利用するに当たっては、労福協ライフサポートカード(1枚につき1名、本人のみ有効)を受付時に提示下さい。
	労福協会員	セルフプレー	7,530円(食事付)	
土・日・祝日	一般	セルフプレー	12,040円	
	労福協会員	セルフプレー	11,490円(食事付)	

※上記料金に1ドリンクが付きます。(ドリンクはソフトドリンクになります)

※特別営業日(GW、お盆、年末年始)で、提携料金が適用されない日がございます。

◆2バックフィ

全日	2,200円(税込)	※1名様に付
----	------------	--------

◆コンペ特典

	3組10名様以上	6組21名様以上	10組37名様以上	備考
特典	ボール1ダース	ポストンバック	キャディバック	※1コンペ様に1賞品の提供となります。



馬に乗ってみませんか？ 手ぶらで参加、乗馬体験してみませんか

乗馬クラブ クレイン 福岡・湯布院



〔福岡〕

〒 811-0321

福岡県福岡市東区西戸崎 1-1-7

TEL 092-603-6255

FAX 092-603-6260

定休日：火曜日全休

〔湯布院〕

〒 879-5101

大分県由布市湯布院町塚原 1240-25

TEL 0977-85-3400

FAX 0977-85-2151

定休日：火曜日全休



<http://www.uma-crane.com>



乗馬と馬が大好き



子ども教育と乗馬



乗馬ライセンス取得



乗馬クラブ クレイン



【契約内容】

1. 優待内容

乗馬スクール(45分)のレッスン料を3,500円(税別)で優待。

※装具レンタル料1,500円(税別)と保険料210円が別途必要です。

2. 方法・範囲

方法：会員である旨を伝えて頂き、TELにて各会場へ予約申し込み。

来場の際、労福協ライフサポートカードの提示をする。

範囲：会員及びその同伴者とする。

3. 適用施設

乗馬クラブ・クレインの「福岡」と「湯布院」において適用。

レンタル



服装

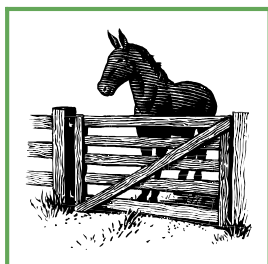

手には**技術**、頭には**知識**、患者様には**愛**を

福岡新水巻病院

〒 807-0051

福岡県遠賀郡水巻町立屋敷 1 - 2 - 1

TEL 093-203-2220

FAX 093-203-2202 (健診室)

<http://www.f-shinmizumaki.jp>



福岡新水巻病院・外観



1Fフロアー



ドック待合室

【福岡県労福協「人間ドック」コースメニュー】

□標準コース 検査料金 3万円 (消費税込み、昼食付)

- (1) 肺、心臓、胃腸の検査を中心に、生活習慣病予防及び癌の早期発見を目的としたコースです。
- (2) 検査の内容は、呼吸器 (胸部X線・肺機能検査)、循環器 (血圧・心電図)、消化器 (胃透視又は胃カメラ・腹部超音波)、大腸 (便検査)、血液検査 (一般・生化学・血清・糖代謝・尿・腫瘍マーカー・P S Aのみ)、乳癌検査 (マンモグラフィ又は超音波検査)、前立腺検査、視力、聴力、眼底・眼圧検査等の各種検査を行います。生活指導 (看護師、管理栄養士による) 等
- (3) 内科医の診察と合わせて、3時間程度で検査が終了いたします。

□特別コース 検査料金 5万円 (消費税込み、昼食付)

- (1) 標準コースに、脳梗塞、脳腫瘍、脳動脈瘤等の早期発見を目的として、**脳ドック検査**を追加したコースです。
- (2) 検査の内容は、脳検査 (MRI・MRA、頸部超音波)、呼吸器 (胸部・肺のCT)、消化器 (腹部CT)、血清検査B、乳癌検査 (マンモグラフィ又は超音波検査)、婦人科検診 (子宮癌・細胞診検査)、女性のみ骨密度検査を追加し検査を行います。
- (3) 専門医及び内科医の診察と合わせ、約4時間程度で検査が終了いたします。
- (4) なお、女性の場合は、婦人科検査があるため検査終了は午後になります。

□PETコース 検査料金 10万円 (消費税込み、昼食付)

- (1) 肺癌、転移性肝癌、乳癌、大腸癌等の早期発見を目的として、PET (癌発見専用の最新医療機器) 検査を追加したコースです。
- (2) 検査の内容は、PETカメラで全身 (頭から膝まで、約10分程度) を撮影し、癌にFDG (ブドウ糖に似たごく微量の放射線を出す薬) が集まっているのを調べ、癌がどこにあるかを発見します。
- (3) 専門医及び内科医の診察と合わせ、日帰り (他のクリニックまでの送迎時間を含め約9時間程度) で検査が終了します。
- (4) PET検査は、関連施設の福岡和白PET画像診断クリニックで行います。

人間ドック検査申込書

受信年月日			
会員名			
所属団体名			
受信者氏名	(フリガナ)		
生年月日	大正・昭和・平成	年	月 日生
住所	〒 □□□-□□□		
電話番号			
受信希望 コース選択	標準コース	特別コース	PETコース
オプション			

(一社) 福岡県労働者福祉協議会・会員専用

※申込書の必要な方は、コピーするか福岡県労働者福祉協議会(092-263-3141)へお電話ください。

由布院と武雄の温泉を博多で存分に楽しめる幸せ

博多 由布院・武雄温泉 万葉の湯

〒 812-0042

福岡県福岡市博多区豊 2-3-6 6

TEL 092-452-4126

FAX 092-452-2641

<http://www.manyo.co.jp/hakata>

博多 由布院・武雄温泉 万葉の湯は、九州の東西を代表する名湯、大分・由布院と佐賀・武雄から毎日運び込む最上質の温泉を、高級旅館のような空間で、手軽にお楽しみいただけます。便利なのにくつろげる上質な温泉の誕生です。



貸切風呂



ゲームコーナー



外観



お食事処「万葉庵」



大浴場



※博多駅、福岡空港から車で約5分



無料シャトルバスは博多駅、天神、中洲川端を1時間毎に運行中！

営業時間 24時間営業（年中無休）メンテナンス休館日あり
ご休憩処（3階リラックスメーム）終了時間 午前9時
大浴場 深夜3時～5時清掃あり

会員様の入館料割引（1回につき5名様まで入館料金10%引き）下表参照

- ・福岡県労働者福祉協議会の会員ご本人様とその家族に限らせていただきます。
- ・会員証を入館時に必ずご提示ください。

項目	区分	一般料金	会員料金	備考
セット入館料 （※1） お一人様（1回 5名様まで）	大人（中学生以上）	2,180円 （税込）	10% off	3歳未満は入館料無料です。 午前3時以降は別途深夜料金が必要です。（※2）
	子供（小学生）	1,100円 （税込）		
	幼児 （3歳～未就学児）	900円 （税込）		

（※1）**セット入館料**：入浴料、浴衣、バスタオル、タオル、館内利用料のセット料金です。
入浴のみの料金設定はありません。

（※2）**深夜料金**：午前3時以降ご利用を続けられた方、又はこの時間帯にご利用をされた方はお一人様につき、それぞれ 大人（中学生以上）2,200円（税込）、子供（小学生）及び幼児（3歳～未就学児）1,300円（税込）をお帰りの際に別途お支払いいただきます。

[その他のご注意]

- ・この割引につきましては、博多 由布院・武雄温泉 万葉の湯に限らせていただきますのでご了承ください。
- ・当館指定の特別期間は割引利用できません。
- ・入館料以外の深夜料金等は割引の対象となりません。
- ・他の割引券、優待券等との割引併用は出来ませんのでご了承ください。

☆ ★ ☆ ★ ☆ ★ ☆ ★ ☆ ★ ☆ ★ ☆ ★ ☆ ★ ☆ ★ ☆ ★ ☆ ★ ☆ ★ ☆ ★ ☆ ★ ☆ ★ ☆

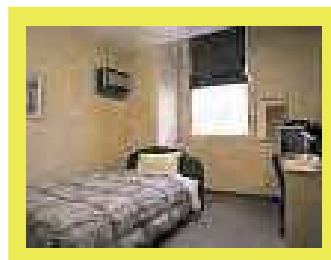
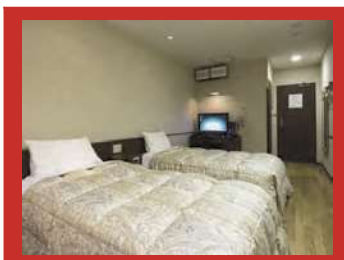

宿泊施設も
ございます



みえる・ひろがる

株式会社 ビジョンメガネ

〒 550-0015

大阪府大阪市西区南堀江3丁目14-12

イイダ2ビル9F

TEL 06-6556-9450

FAX 06-6556-9451

<http://www.vision-megane.co.jp>

ビジョンメガネ

みえる、ひろがる



【店舗一覧／福岡県内】

店名	住所	電話番号
小倉本店	北九州市小倉北区船場町 2-10	093-551-7804
門司店	北九州市門司区柳町 1-9-29	093-391-1440
守恒店	北九州市小倉南区守恒本町 2-1-18	093-961-6228
サンリブ田川店	田川市大字川宮 1693-1 サンリブ田川 1F	0947-47-1228
友泉亭店	福岡市城南区友泉亭 6-28	092-739-1455
和白店	福岡市東区和白丘 1-2-5	092-605-1567
戸畑店	北九州市戸畑区天神 1-1-28 サンリブ戸畑Ⅱ 1F	093-873-3689
サンリブシティ小倉店	北九州市小倉南区上葛原 2-14-1 サンリブシティ小倉 1F	093-932-0039
サンリブ三ヶ森店	北九州市八幡西区三ヶ森 3-9-1 サンリブ三ヶ森 1F	093-482-5228
サンリブ若松店	北九州市若松区本町 3-11-1 サンリブ若松 1F	093-701-5556
サンリブくりえいと宗像店	宗像市くりえいと 1-5-1 サンリブくりえいと宗像 1F	0940-72-6189



小倉本店



門司店

補聴器取扱店

きこえのチェック・メンテナンス

試聴・ご自宅でお試し

お気軽にご相談ください。



ビジョンメガネ

【割引等の内容】

品 目	販 売 価 格	割 引 率
メガネフレーム、レンズ	店頭セール価格より	10%引き
補聴器	〃	10%引き
コンタクトレンズ	〃	5%引き

〔備考欄〕

- ・他のご優待割引との併用はできません。
- ・割引除外品、既製サングラス、メガネケア用品、コンタクトケア用品、修理代は適用除外です。



守恒店



サンリブ田川店



友泉亭店



和白店



戸畑店



サンリブシティ小倉店



サンリブ三ヶ森店



サンリブ若松店



サンリブくりえいと宗像店

ビジョンメガネ

みえる、ひろがる

より良いものをより安く

はるやま商事株式会社

〒 700-0822

岡山県岡山市北区表町 1-2-3

TEL 0120-923-924

(お客様相談室)

<https://haruyama.jp/>



【特典内容】

○販売価格より10%割引

※重複する提携割引など、一部併用できない割引・セール・商品がございます。

※ネーム入れ、補正料金、商品送料、袋代、オーダー製品は対象外です。

【店舗一覧】

2023年3月現在

店舗名	住所	電話番号
HARUYAMA ゆめタウン 博多店	福岡県福岡市東区東浜 1-1-1 ゆめタウン 2階	092-643-0220
はるやま久留米店	福岡県久留米市合川 7-12-28	0942-44-6031
はるやま八女店	福岡県八女市蒲原字小亀 958-3	0949-23-5811
はるやま小倉徳力店	福岡県北九州市小倉南区日の出町 1-7-20	093-961-4129
はるやま北九州永犬丸店	福岡県北九州市八幡西区八枝 1-2-26	093-691-5310
はるやま宗像店	福岡県宗像市くりえいと 1-6-1	0940-33-3302
はるやま小倉到津店	福岡県北九州市小倉北区上到津 3-3-30	093-653-4129
はるやま春日フォレストシティ	春日市星見ヶ丘 6-101	092-595-1129
はるやま福岡次郎丸店	福岡県福岡市早良区次郎丸 1-9-39	092-865-1388
はるやま福岡伊都店	福岡県福岡市西区徳永北 12-19	092-807-3060
はるやま博多駅東店	福岡県福岡市博多区博多駅東 1-18-25 第五博多駅借成ビル 1F	092-409-4574



福岡県労福協